



INTERNATIONAL SOCIETY of NEUROBIOLOGY  
& PSYCHOPHARMACOLOGY



3<sup>rd</sup> Department of  
Psychiatry, School  
of Medicine AUTH

REVIEW IN PSYCHIATRY 2022

# Conspiracy theories & health behaviors

Θεωρίες συνωμοσίας και συμπεριφορές υγείας



**4-5**

Μαρτίου **2022**

Ξενοδοχείο **The Met**

**ΘΕΣΣΑΛΟΝΙΚΗ**

**ΠΡΟΓΡΑΜΜΑ | PROGRAM**



## Βγαίνοντας από τη σκιά της κατάθλιψης

Το SPRAVATO® φέρνει μετά από 30 έτη τον πρώτο εγκεκριμένο μηχανισμό δράσης που δρα στο γλουταμινικό. \*SPCAGO.HAR.HIL.MIR.WHI Προσφέρει ταχεία έναρξη δράσης που διαρκεί και ανώτερη αποτελεσματικότητα στους ασθενείς με ανθεκτική στη θεραπεία κατάθλιψη. \*\*POPDAL



Εναρξη δράσης ήδη από τις **24 ώρες**<sup>†,POP</sup>



**70% μείωση του κινδύνου υποτροπής**<sup>†,DAL</sup> στους ασθενείς που είχαν σταθερή ανταπόκριση την Εβδομάδα 16<sup>‡</sup>



Μοναδική χορήγηση σε μορφή **ρινικού εκνεφώματος**<sup>SC</sup>

Το SPRAVATO®, σε συνδυασμό με έναν SSRI ή SNRI, ενδείκνυται για ενήλικες με ανθεκτική στη θεραπεία μείζονα καταθλιπτική διαταραχή, οι οποίοι δεν έχουν ανταποκριθεί σε τουλάχιστον δύο διαφορετικές θεραπείες με αντικαταθλιπτικά κατά το τρέχον μέτριο έως σοβαρό καταθλιπτικό επεισόδιο.<sup>3,4</sup>

† Το SPRAVATO® αξιολογήθηκε από τον FDA κατά προτεραιότητα (fast track designation), διαδικασία που ακολουθείται για νέα φαρμακευτικά προϊόντα που καλύπτουν ακάλυπτες ιατρικές ανάγκες σε σοβαρές ασθένειες, με σκοπό να είναι άμεσα διαθέσιμα στους ασθενείς.

\* Μετά την ανάπτυξη και την έγκριση του SSRI φλουοξετίνη το 1987, οι εγκεκριμένες θεραπείες (συμπεριλαμβανομένων των «άτυπων» αντικαταθλιπτικών όπως η μιρταζαπίνη, η αγομελατίνη κ.λπ.) συνέχισαν να στοχεύουν κυρίως το μονοαμινοεργικό σύστημα.<sup>5,6,7,8,9,10,11,12,13,14,15,16,17,18,19,20,21,22,23,24,25,26,27,28,29,30,31,32,33,34,35,36,37,38,39,40,41,42,43,44,45,46,47,48,49,50,51,52,53,54,55,56,57,58,59,60,61,62,63,64,65,66,67,68,69,70,71,72,73,74,75,76,77,78,79,80,81,82,83,84,85,86,87,88,89,90,91,92,93,94,95,96,97,98,99,100</sup> Αντιθέτως, το SPRAVATO® δρα ως αντιγλουταμινική. Θεωρείται ότι οδηγεί σε διεγερση του υποδοχέα AMPAR και της νευροτροφικής σηματοδότησης.<sup>3,4</sup>

† Για ολοκληρωμένες πληροφορίες σχετικά με τον μηχανισμό δράσης του SPRAVATO®, ανατρέξτε στην Περίληψη Χαρακτηριστικών του Προϊόντος.

\*\* Σε ενήλικους ασθενείς (ηλικίας 18 έως 64 ετών) στη μελέτη TRANSFORM-2, όπως αξιολογήθηκε βάσει της διαφοράς στη συνολική βαθμολογία MADRS έναντι του ενεργού συγκριτικού παράγοντα με ρινικό εκνεφώμα εικονικού φαρμάκου + νέο από στόματος AK, το SPRAVATO® + από στόματος AK παρουσίασε αναμενόμενα 4,0 βαθμίες έναντι του ρινικού εκνεφώματος εικονικού φαρμάκου + από στόματος AK την Ημέρα 28, p=0,02.<sup>19,20</sup> Σε ενήλικους ασθενείς (ηλικίας 18 έως 64 ετών) στη μελέτη SUSTAIN-1, η εμφάνιση υποτροπής καθυστερήσε σημαντικά στους ασθενείς που συνέχισαν να λαμβάνουν θεραπεία με SPRAVATO® + νέο από στόματος AK, σε σύγκριση με τους ασθενείς που άλλαξαν σε θεραπεία με ρινικό εκνεφώμα εικονικού φαρμάκου + νέο από στόματος AK - p<0,001 και p=0,003 στους ασθενείς με σταθερή ανταπόκριση και στους ασθενείς με σταθερή ύφεση, αντίστοιχα.<sup>3,6,8,14</sup>

‡ Η σταθερή ανταπόκριση ορίστηκε ως ετής ασθενείς που είχαν ≥50% μείωση της συνολικής βαθμολογίας MADRS από την έναρξη έως τις τελευταίες 2 εβδομάδες της φάσης βελτιστοποίησης, αλλά οι οποίοι δεν πέτυχαν τα κριτήρια για σταθερή ύφεση. Η σταθερή ύφεση ορίστηκε ως ετής ασθενείς που είχαν συνολική βαθμολογία MADRS ≤ 12 για τουλάχιστον 3 από τις τελευταίες 4 εβδομάδες της φάσης βελτιστοποίησης - επιτρεπόμενη απουσία της συνολικής βαθμολογίας MADRS μία φορά ή τμήτ > 12 την Εβδομάδα 13 ή 14, ενώ απαιτείτο τμήτ ≤ 12 τις Εβδομάδες 15 και 16. Στους ασθενείς με σταθερή ύφεση, παρατηρήθηκε 51% μείωση του κινδύνου υποτροπής με το SPRAVATO® + από στόματος AK έναντι του ενεργού συγκριτικού παράγοντα με ρινικό εκνεφώμα εικονικού φαρμάκου + από στόματος AK. Αναλογία κινδύνου (95% CI) = 0,49 (0,29-0,84).<sup>19,20</sup>

† Σε ενήλικους ασθενείς (ηλικίας 18 έως 64 ετών), όπως μετρήθηκε βάσει της συνολικής βαθμολογίας MADRS. Η αποτελεσματικότητα στις 24 ώρες δεν αποτελέωσε πρωτεύον καταληκτικό σημείο στη μελέτη TRANSFORM-2.<sup>19,20</sup>

‡ Αναλογία κινδύνου (95% CI) = 0,30 (0,16-0,55).

**Βιβλιογραφία:** AGO Valdozal (agomelatine). Summary of Product Characteristics. 2019. DAL Daly E et al. JAMA Psychiatry 2019. e191189. HAR Hamter CJ et al. Lancet Psychiatry 2017; 4(5): 409–418. HIL Hillhouse TM, Porter JH. Exp Clin Psychopharmacol 2015; 23(1): 1–21. MIR Mirtazapine 15 mg oral-dispersible tablets. Summary of Product Characteristics. 2018. POP Porpora V et al. Am J Psychiatry 2019; 176(6): 428–438. SPC SPRAVATO®, Περίληψη των Χαρακτηριστικών του Προϊόντος. WHI Whiting DW, Cowen DJ. Psychiatrist 2013; 37: 356–358.

† Το φάρμακο αυτό τελεί υπό συμπληρωματική παρακολούθηση. Αυτό θα επιτρέψει το γρήγορο προσδιορισμό νέων πληροφοριών ασφαλείας. Ζητείται από τους επαγγελματίες υγείας να αναφέρουν οποιεσδήποτε πιθανολογούμενες ανεπιθύμητες ενέργειες. Βλέπε παράγραφο 4.8 για τον τρόπο αναφοράς ανεπιθύμητων ενεργειών.

Η Περίληψη των Χαρακτηριστικών του Προϊόντος βρίσκεται σε επόμενη σελίδα.

**JANSSEN-CILAG ΦΑΡΜΑΚΕΥΤΙΚΗ Α.Ε.Β.Ε.**

Λεωφόρος Ειρήνης 56, 151 21, Πεύκη, Αθήνα, Τηλ.: 210 8090000  
www.janssen.com.gr

Βοηθήστε να γίνουν τα φάρμακα πιο ασφαλή και Αναφέρετε ΟΛΕΣ τις ανεπιθύμητες ενέργειες για ΟΛΑ τα φάρμακα Συμπληρώνοντας την «ΚΙΤΡΙΝΗ ΚΑΡΤΑ»

**janssen Neuroscience**

PHARMACEUTICAL COMPANIES OF Janssen-Johnson



## ΧΑΙΡΕΤΙΣΜΟΣ

Αγαπητοί Συνάδελφοι,

Με ιδιαίτερη χαρά σας καλωσορίζουμε στην εκδήλωση **REVIEW IN PSYCHIATRY 2022**, η οποία πραγματοποιείται στην Θεσσαλονίκη στις **4 - 5 Μαρτίου 2022**, με ιδιαίτερη έμφαση στις **Θεωρίες συνωμοσίας και τις συμπεριφορές υγείας**.

Καθώς η πανδημία COVID-19 πλησιάζει στο τέλος της με όλη την απόγνωση και τις προκλήσεις που έχει επιφέρει, διοργανώνουμε την επιστημονική αυτή εκδήλωση αυτό με σκοπό τη συζήτηση και ανάλυση ενός θέματος που έχει δημιουργήσει σημαντικά προβλήματα στην προσπάθεια ελέγχου και περιορισμού της έξαρσης της COVID-19 και έχει αποτελέσει εμπόδιο στην ενίσχυση της διαδικασίας εμβολιασμού. Οι θεωρίες συνωμοσίας δεν είναι σύγχρονο φαινόμενο, υπήρχαν πιθανώς ακόμη και από την αρχαιότητα, ωστόσο για πρώτη φορά βιώνουμε σε μεγάλο βαθμό την επιρροή τους και τη ραγδαία εξάπλωσή τους σε όλες τις πληθυσμιακές ομάδες ανεξαρτήτως φύλου, φυλής, θρησκείας και μορφωτικού επιπέδου. Η λύση του «γρίφου» αυτού θα μας προσφέρει ισχυρή γνώση αλλά και τα εργαλεία, ώστε να ξεπεράσουμε την παρούσα πανδημία αλλά και τις μελλοντικές κρίσεις που πιθανώς αντιμετωπίσει η ανθρωπότητα.

Εκτός του συγκεκριμένου παραπάνω στόχου, η εκδήλωση σκοπό έχει να καλύψει όλο το φάσμα της ψυχιατρικής και να βοηθήσει όλους όσους αγωνίζονται καθημερινά στην πρώτη γραμμή για τη θεραπεία των ασθενών, προσφέροντας εμπεριστατωμένη ενημέρωση για όλες τις νεότερες εξελίξεις στη Ψυχιατρική.

Επίσης η εκπαίδευση θα εστιάσει και στο σεβασμό και την ικανοποίηση των αναγκών τόσο των ασθενών και των οικογενειών τους όσο και του κοινωνικού συνόλου γενικότερα, σε ένα περιβάλλον που γίνεται όλο και πιο δύσκολο και απαιτητικό, και ταυτόχρονα εξαιρετικά περίπλοκο με την ποικιλία των δομών και των χαρακτηριστικών τους αλλά και των δεικτών ποιοτικού και οικονομικού ελέγχου που ταχύτατα φαίνεται να υιοθετούνται.

Με εκτίμηση,

**Κωνσταντίνος Ν. Φουντουλάκης**

Καθηγητής Ψυχιατρικής ΑΠΘ

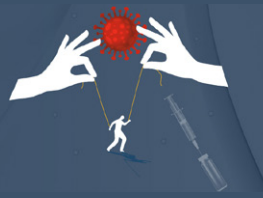

## WELCOME ADDRESS

Dear colleagues,

It's a great pleasure to welcome you to the **REVIEW IN PSYCHIATRY 2022**, which is taking place in Thessaloniki Greece on **March 4 - 5, 2022** with special focus on **CONSPIRACY THEORIES AND HEALTH BEHAVIORS**.

With the COVID-19 pandemic coming slowly at its end, and with all the devastation and challenges it produced, we are organizing this congress in order to discuss and elaborate on an important issue that caused important problems in the efforts to contain and control the COVID-19 outbreak and acted as obstacle in the vaccination efforts. Conspiracy theories are not new, they probably exist since the antiquity, however it is the first time we experience such an impact by them and it is the first time we see clearly their wide spread in the population regardless of sex, race, religion or education level. Being able to solve this riddle will provide valuable knowledge and tools to fight both the current epidemic as well as future crises the humanity will probably face.

Apart from this specific goal, the REVIEW IN PSYCHIATRY 2022 aims to cover the complete field of Psychiatry and to be valuable for the clinicians who fight daily in the front line for the treatment of real-world patients, by providing a global and comprehensive update of the newest developments in Psychiatry and the allied sciences in a manner, which will be both focused and enriched.

As pointed out in all our recent meetings, congresses and webinars, during these difficult circumstances for the world, advanced education and training is the only way to the future. Novel and advanced technologies and approaches are emerging. Teaching clinical usefulness and application of new knowledge and informed treatment with psychopharmacological agents in a truly multidisciplinary approach will be the central axis of the meeting and although the congress will embrace high tech research concerning psychopathology, new treatment methods, genetics and molecular biology, it also aims on putting the emphasis on the human factor, both the therapist and the patient.

Apart from the humanistic tradition of Psychiatry and life sciences, the continuous and unconditional investment on the high level training of professionals and education of patients and their families, emerged as a significant challenge during the last few decades. Medical scientists and public health policy makers are increasingly concerned that the scientific discoveries are failing to be translated efficiently into tangible human benefit. Today, in an all the more complex and technologically advanced environment, the human factor emerges again as the most valuable one.

As hosts and organizers, we shall spare no effort in making your participation scientifically rewarding and meaningful.

Sincerely Yours,

**Konstantinos N. Fountoulakis**

Professor of Psychiatry, Aristotle University of Thessaloniki, Greece  
Chair of the Scientific Faculty

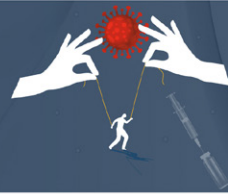

**ΠΡΟΓΡΑΜΜΑ | PROGRAM**

**Παρασκευή, 4 Μαρτίου 2022 | Friday, March 4<sup>th</sup> 2022**

**10.00-11.00 ΣΥΜΠΟΣΙΟ**



**ΜΟΡΦΕΣ ΨΥΧΟΠΑΘΟΛΟΓΙΑΣ ΚΑΙ ΘΕΩΡΙΕΣ ΣΥΝΩΜΟΣΙΑΣ**

Προεδρείο: **Γρηγόριος Καρακατσούλης**

Θεωρίες συνωμοσίας και ψύχωση στην εποχή του COVID-19

**Ιωάννα Λίτσα**

Είναι οι θεωρίες συνωμοσίας παραληρητικές ιδέες;

**Αναστασία Λαυρεντιάδου**

Προσωπικότητα και Θεωρίες συνομωσίας

**Ιωάννης Τσιόπτσις**

Ο ρόλος της εργοθεραπείας στη θεραπεία της ψύχωσης

**Βασιλική Μωραΐτη**

**11.00-12.00 ΣΥΜΠΟΣΙΟ**



**Η ΕΠΙΔΡΑΣΗ ΤΗΣ ΠΑΝΔΗΜΙΑΣ ΤΟΥ COVID-19 ΣΕ ΕΥΑΛΩΤΕΣ ΟΜΑΔΕΣ**

Προεδρείο: **Λουκάς Αθανασιάδης**

Η ψυχολογική επίδραση της COVID-19 σε ασθενείς με ψυχικά νοσήματα

**Βασιλική Μπαϊραχτάρη**

Ψυχολογικές επιπτώσεις της πανδημίας COVID-19 σε παιδιά με ΔΑΦ και ΔΕΠΥ

**Μαρία Βαμβακά**

Η ψυχολογική επίδραση της COVID-19 σε ασθενείς με νευροεκφυλιστικά νοσήματα

**Όλγα Γκούση**

Η ψυχοκοινωνική επίδραση της COVID-19 στη ΛΟΑΤΚΙ+κοινότητα

**Χρυσή Φωτιάδου**

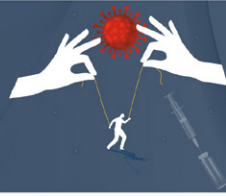

**Παρασκευή, 4 Μαρτίου 2022 | Friday, March 4<sup>th</sup> 2022**

**12.00-13.00 ΣΥΜΠΟΣΙΟ**



**ΚΑΙΝΟΤΟΜΕΣ ΠΡΟΣΕΓΓΙΣΕΙΣ ΣΤΙΣ ΝΕΥΡΟΑΝΑΠΤΥΞΙΑΚΕΣ  
ΔΙΑΤΑΡΑΧΕΣ**

Προεδρείο: **Αναστασία Κώνστα**

Δυνατότητες και προκλήσεις στην έρευνα σε παιδιά με  
νευροαναπτυξιακές διαταραχές

**Μαρία Μπικίκου**

Τηλεϊατρική στη διάγνωση και παρέμβαση στις διαταραχές αυτιστικού  
φάσματος

**Κατερίνα Κατσάρα**

Η επίδραση της μουσικοθεραπείας σε άτομα με διαταραχή αυτιστικού  
φάσματος

**Αδαμαντία Αντωνοπούλου**

Η χοροθεραπεία σε παιδιά με αυτισμό ή νοητική υστέρηση

**Παναγιώτα Σαχαρίδη**

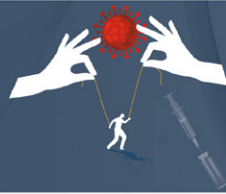

**Παρασκευή, 4 Μαρτίου 2022 | Friday, March 4<sup>th</sup> 2022**

**13.00-14.30 ΣΥΜΠΟΣΙΟ**



**ΨΥΧΟ-ΟΓΚΟΛΟΓΙΑ ΚΑΙ ΦΡΟΝΤΙΔΑ ΤΩΝ ΑΣΘΕΝΩΝ ΜΕ ΚΑΡΚΙΝΟ  
ΚΑΤΑ ΤΗΝ ΠΑΝΔΗΜΙΑ**

Προεδρείο: **Διομήδης Αντωνιάδης**

Ψυχο-κοινωνική υποστήριξη των ογκολογικών ασθενών κατά την πανδημία στο Λονδίνο. Νέα δεδομένα και προτάσεις

**Alex King**

Προκλήσεις και ανάγκες των ογκολογικών ασθενών κατά τη διάρκεια του COVID-19

**Αριάδνη Λεπτοπούλου**

Η φροντίδα του ογκολογικού ασθενούς στο αντικαρκινικό νοσοκομείο κατά την πανδημία COVID-19, από τη σκοπιά του ακτινοφυσικού

**Άννα Μακρίδου**

Όγκοι ΚΝΣ: θεραπευτική αντιμετώπιση και διαχείριση σε γενικό νοσοκομείο κατά την πανδημία COVID-19

**Ευγενία Αβδελίδου**

**14.30-15.00 LECTURE**



Chair: **Anastasia Konsta**

Treatment-Resistant Depression: Definition and Therapeutics

**Eva Maria Tsapakis**



**Παρασκευή, 4 Μαρτίου 2022 | Friday, March 4<sup>th</sup> 2022**

**15.00-16.30 ΣΥΜΠΟΣΙΟ**



**ΘΕΩΡΙΕΣ ΣΥΝΩΜΟΣΙΑΣ ΚΑΙ ΣΥΓΧΡΟΝΗ ΑΝΟΙΚΕΙΟΤΗΤΑ**

Προεδρείο: **Αναστασία Κώνστα**

Ανοίκειοι καιροί και παραληρητική διαχείριση  
**Ηλίας Βλάχος**

Θεωρίες συνωμοσίας και ο άλλος που δεν υπάρχει  
**Γεώργιος Μητρόπουλος**

Από τη στιγμή που μιλάμε, συνωμοτούμε  
**Δήμητρα Γοργόλη**

**16.30-17.30 ΣΥΜΠΟΣΙΟ**



**ΟΙ ΔΡΟΜΟΙ ΤΗΣ ΠΑΡΑΠΛΗΡΟΦΟΡΗΣΗΣ ΣΤΑ ΜΕΣΑ ΕΝΗΜΕΡΩΣΗΣ  
ΚΑΙ Η ΘΕΣΗ ΤΟΥ ΨΥΧΙΑΤΡΟΥ ΣΕ ΑΥΤΑ**

Προεδρείο: **Χαράλαμπος Δημούλας, Αχιλλέας Οικονόμου**

Το ναρκοπέδιο των ανθρώπινων προκαταλήψεων και η εκμετάλλευση  
του επιστημονικού αναλφαβητισμού στα μέσα ενημέρωσης  
**Αρχοντής Στάμος**

Παραγωγή και διαμόρφωση «γνώσης» στο διαδίκτυο  
**Αναστασία Κατσαουνίδου**

Ο ψυχίατρος στα ΜΜΕ  
**Αχιλλέας Οικονόμου**

**17.30-18.00 LECTURE**



Chair: **Achilleas Oikonomou**

Antidepressant and anxiolytic drug consumption during COVID-19  
pandemic: the Serbian experience

**Janko Samardzic**

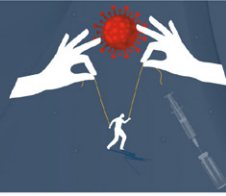

**Παρασκευή, 4 Μαρτίου 2022 | Friday, March 4<sup>th</sup> 2022****18.00-19.30 ΣΥΜΠΟΣΙΟ****ΨΥΧΙΚΗ ΥΓΕΙΑ ΚΑΙ ΠΑΡΑΠΛΑΝΗΤΙΚΑ ΑΦΗΓΗΜΑΤΑ ΚΑΤΑ ΤΗ ΔΙΑΡΚΕΙΑ ΤΗΣ ΠΑΝΔΗΜΙΑΣ COVID-19**Προεδρείο: **Ιωάννης Νηματούδης**

Στοιχεία προσωπικότητας που σχετίζονται με παραπλανητικά αφηγήματα σχετικά με την πανδημία COVID-19

**Γρηγόριος Καρακατσούλης**

Μείζονες ψυχικές διαταραχές και τάση για διστακτικότητα έναντι εμβολιασμού

**Κωνσταντίνος Χοβαρδάς**

Σχέση μεταξύ θρησκευτικότητας και θεωριών συνωμοσίας σε περίοδο πανδημίας

**Ευστάθιος Γκαβανόζης**

Ο ρόλος των μέσων κοινωνικής δικτύωσης και η διάδοση των θεωριών συνωμοσίας στην εποχή του κορωνοϊού

**Αικατερίνη Στραβοράβδη**

Ψυχική υγεία και συνωμοσιολογία κατά τη διάρκεια των περιοριστικών μέτρων που ελήφθησαν στην Ελλάδα την άνοιξη του 2020 έναντι της πανδημίας COVID-19

**Εύα Μαρία Τσαπάκη****19.30-20.00 ΔΙΑΛΕΞΗ**Προεδρείο: **Εύα Μαρία Τσαπάκη, Δόμνα Τσακλακίδου**

Πανδημία και ευάλωτες ομάδες πληθυσμού

**Ελένη Σωτηροπούλου**



**Παρασκευή, 4 Μαρτίου 2022 | Friday, March 4<sup>th</sup> 2022**

**20.00-21.30 ΣΥΜΠΟΣΙΟ**



**ΣΞΞΟΥΑΛΙΚΗ ΒΙΑ**

Προεδρείο: **Φώτιος Χατζηνικολάου**, Ιατρός - Νομικός - Ιατροδικαστής,  
Αν. Καθηγητής, Τμήμα Ιατρικής ΑΠΘ

**Λουκάς Αθανασιάδης**, Καθηγητής Ψυχιατρικής  
Ψυχοσεξουαλικότητας ΑΠΘ

Παρουσιάσεις - τοποθετήσεις:

**Κωνσταντίνος Φουντουλάκης**, Καθηγητής Ψυχιατρικής ΑΠΘ

**Ευθυμία Μαρία Σακελλαρίου**, Ψυχίατρος, Επιμελήτρια Β', Ψυχιατρική Κλινική,  
ΠΓΝ Λάρισας

**Ιωάννης Πάκας**, Νομικός, Ποινικολόγος, Βιοηθικολόγος, Διαμεσολαβητής Αστικών  
και Εμπορικών Υποθέσεων

**Ιωάννα Κοσίνα**, Νομικός, Δικαστική Λειτουργός

**Αννα Καραμόσχογλου**, Νομικός, Αντιεισαγγελέας Εφετών Θεσσαλονίκης

**Ειρήνη Τζίβα**, Νομικός, Αντιεισαγγελέας Εφετών

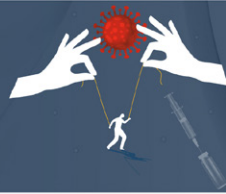
**Σάββατο, 5 Μαρτίου 2022 | Saturday, March 5<sup>th</sup> 2022****09.30-10.00 ΔΙΑΛΕΞΗ**Προεδρείο: **Σωτήριος Κουπίδης, Λίλιαν Μαρκάκη**Η ψυχή στο ρυθμό της πανδημίας  
**Χρύσα Μαρτέκα****10.00-11.00 LECTURE**Chair: **Konstantinos Fountoulakis, Nikolaos Gkouvass**Tracing the hinge epistemology of conspiracy theories shaping health behaviors; is there a way to overcome deep disagreements and mitigate the impact of conspiracy theories on individual and public health?  
**Anastasios Dimopoulos****11.00-11.30 ΔΟΥΡΥΦΟΡΙΚΗ ΔΙΑΛΕΞΗ**Προεδρείο: **Κωνσταντίνος Φουντουλάκης**Καριπραζίνη: Διαφορετικό φαρμακοδυναμικό προφίλ επιπλέον κλινικά οφέλη  
**Πέτρος Φωτιάδης***Με την ευγενική χορηγία της εταιρείας*  **RECORDATI****11.30-12.30 LECTURE**Chair: **Konstantinos Fountoulakis, Panagiotis Bamidis**Effects of COVID-19 related lockdown on measures of well-being and on biological rhythms  
**Haim Einat**

**Σάββατο, 5 Μαρτίου 2022 | Saturday, March 5<sup>th</sup> 2022****12.30-14.00 ΣΤΡΟΓΓΥΛΗ ΤΡΑΠΕΖΑ****ΑΒΕΒΑΙΟΤΗΤΑ ΚΑΙ ΔΙΣΤΑΚΤΙΚΟΤΗΤΑ ΚΑΤΑ ΤΗΝ ΠΑΝΔΗΜΙΑ COVID-19**Προεδρείο: **Ιωάννης Διακογιάννης, Ελένη Παρλαπάνη**

Ο διαμεσολαβητικός ρόλος του φόβου στη σχέση δυσανεξίας στην αβεβαιότητα και κατάθλιψης

**Παντελεήμων Βοϊτσίδης**

Η στάση των επαγγελματιών υγείας κατά την πανδημία

**Απόστολος Μπλέκας**

Διστακτικότητα κατά την επιστροφή στην καθημερινότητα

**Στυλιανή Κοκκώνη**

Διστακτικότητα απέναντι στο εμβόλιο για τον SARS-CoV-2

**Πάτροκλος Θεοχάρης****14.00-14.30 ΔΙΑΛΕΞΗ**Προεδρείο: **Πέτρος Φωτιάδης**

Το διαχρονικό φαινόμενο των fake news: μια ψυχοβιολογική προσέγγιση

**Ορέστης Γιωτάκος**

**Σάββατο, 5 Μαρτίου 2022 | Saturday, March 5<sup>th</sup> 2022****14.30-15.30 ΣΥΜΠΟΣΙΟ****ΤΟ ΨΥΧΟΛΟΓΙΚΟ ΚΑΙ ΝΟΗΤΙΚΟ ΑΠΟΤΥΠΩΜΑ ΤΗΣ ΠΑΝΔΗΜΙΑΣ**Προεδρείο: **Μάγδα Παπαϊωάννου**

Η επιδείνωση της ψυχοπαθολογίας σε περιόδους κρίσης

**Νικολέτα Πεταλίδου**

Η ψυχική υγεία και οι στρατηγικές αντιμετώπισης της πανδημίας σε γενικό και κλινικό πληθυσμό

**Ευγενία Καλογήρου**

Οι επιδράσεις της πανδημίας στην βίωση της απώλειας και του πένθους

**Ελένη Τσαγκαλίδου**

Ψυχολογικές πρώτες βοήθειες και η χρήση τους κατά τη διάρκεια της πανδημίας

**Βασιλική Κυργιάκου**

Η επίδραση της αυξημένης χρήσης του διαδικτύου στον εγκέφαλο και στην ανάπτυξη των θεωριών συνωμοσίας

**Ιωάννης Πολίτης****15.30-16.00 LECTURE**Chair: **Anastasia Konsta**

Interpretive approaches to conspiracy theories: an evolutionary perspective

**Konstantinos Bonotis**

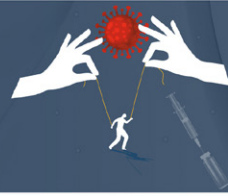
**Σάββατο, 5 Μαρτίου 2022 | Saturday, March 5<sup>th</sup> 2022**
**16.00-18.00 SYMPOSIUM**

**INTERNATIONAL MULTICENTRE STUDY ON ESTIMATING CHANGES IN MENTAL WELL-BEING, BELIEFS AND LIVES DURING COVID-19 PANDEMIC: THE COMET COURSE OF RESEARCH DISCOVERIES FROM WEST TO EAST**

 Chairs: **Konstantinos Fountoulakis** (*Greece*), **Daria Smirnova** (*Russia*)

 Introduction to the symposium: COMET research project initiative  
**Konstantinos Fountoulakis** (*Greece*), **Daria Smirnova** (*Russia*)

 Emotional response to COVID-19 pandemic in Argentina  
**Marcelo Cetkovich Bakmas** (*Argentina*)

 The impact of COVID-19 on mental health and life habits in Canadian population  
**Felicia Iftene** (*Canada*)

 Mental health in times of the COVID-19 in Latvia  
**Jelena Vrublevska** (*Latvia*)

 What you see is what you get? Effect of belief in conspiracy theories on psychological well-being during the COVID pandemic  
**Xenia Gonda** (*Hungary*)

 Conspiracy theories in Romania - A cultural crossroads matrix  
**Anca-Livia Panfil, Diana Lungeanu, Cristina Vasilian, Simona Tamasan** (*Romania*)

 Constant depression, increased suicidality and high anxiety during COVID-19 pandemic: what does the Russian soul believe in?  
**Daria Smirnova, Timur Syunyakov** (*Russia*)

 COMET Study - critical insights from Indian data  
**Avinash De Sousa** (*India*)

 Family dynamics during the lockdown in Malaysia due to COVID-19 pandemic  
**Salmi Razali** (*Malaysia*)

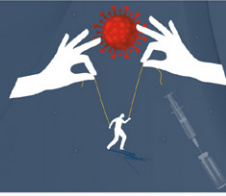
**Σάββατο, 5 Μαρτίου 2022 | Saturday, March 5<sup>th</sup> 2022**
**18.00-19.00 LECTURE**

 Chair: **Ioannis Nimatoudis, Ioannis Diakogiannis**

 Mental health, conspiracism and health behaviors during COVID-19 pandemic  
**Konstantinos Fountoulakis**
**19.00-20.00 SYMPOSIUM**

**NON MAINSTREAM ASPECTS OF PSYCHIATRY**

 Chairs: **Mauricio Tohen, Konstantinos Fountoulakis**

Attenuated psychosis and conspiracism

**Michaela Koummati**

Vascular depression

**Calypso Mitkani**
**20.00-21.30 ΣΥΜΠΟΣΙΟ**

**ΘΕΩΡΙΕΣ ΣΥΝΩΜΟΣΙΑΣ ΚΑΙ ΣΥΜΠΕΡΙΦΟΡΕΣ ΥΓΕΙΑΣ**

 Προεδρείο: **Φώτιος Χατζηνικολάου**, Ιατρός - Νομικός - Ιατροδικαστής,  
 Αν. Καθηγητής, Τμήμα Ιατρικής ΑΠΘ

**Κωνσταντίνος Φουντουλάκης**, Καθηγητής Ψυχιατρικής ΑΠΘ

Παρουσιάσεις - τοποθετήσεις:

**Αθανάσιος Δουζένης**, Καθηγητής Ψυχιατρικής - Ψυχιατροδικαστικής ΕΚΠΑ

**Αννα Καραμόσχογλου**, Νομικός, Αντιεισαγγελέας Εφετών Θεσσαλονίκης

**Παναγιώτης Παναγιωτόπουλος**, Νομικός, Εισαγγελέας Πρωτοδικών,  
 Διευθύνων Εισαγγελίας Πρωτοδικών Θεσσαλονίκης

**Ιωάννης Πάκας**, Νομικός, Ποινικολόγος, Βιοηθικολόγος, Διαμεσολαβητής Αστικών  
 και Εμπορικών Υποθέσεων

**Ιωάννα Κοσίνα**, Νομικός, Δικαστική Λειτουργός

**Σταυρούλα Ρεντούμη**, Ψυχίατρος, Επιμελήτρια Β' ΕΣΥ, Τμήμα Ψυχιατροδικαστικής,  
 ΨΝΘ

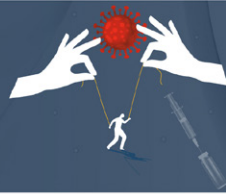
**ΠΡΟΕΔΡΟΙ & ΟΜΙΛΗΤΕΣ | CHAIRPERSONS & SPEAKERS**
**Cetkovich Bakmas Marcelo**

Professor of Psychiatry, Argentine Association of Psychiatrists (AAP), Institute of Cognitive Neurology (INECO), Institute of Neurosciences and Translational Research (INCYT), Buenos Aires, Argentina

**De Sousa Avinash**

Research Associate, Department of Psychiatry, Lokmanya Tilak Municipal Medical College, Mumbai and Consultant Psychiatrist and Founder Trustee, Desousa Foundation, Mumbai, India

**Dimopoulos Anastasios**

Consultant Psychiatrist, Chair of the Philosophy SIG, Royal College of Psychiatry

**Einat Haim**

Professor and head of research program, School of Behavioral Sciences, Tel Aviv-Yaffo Academic College, Tel-Aviv, Israel

**Gonda Xenia**

Assoc. Professor of Psychiatry, Department of Psychiatry and Psychotherapy, Semmelweis University, Budapest, Hungary

**Iftene Felicia**

Assoc. Professor of Psychiatry, Department of Psychiatry, Queen's University and Providence Care, Kingston, Ontario, Canada

**King Alex**

Consultant Clinical Psychologist, Lead for Psycho-Oncology, Imperial College Healthcare NHS Trust

**Panfil Anca-Livia**

Liaison Psychiatry, "Pius Brnzeu" County Emergency Clinical Hospital, Timisoara, Romania

**Razali Salmi**

Assist. Professor in Psychiatry, Women and Perinatal Mental Health Clinic, Department of Psychiatry, Faculty of Medicine & Hospital UiTM, Universiti Teknologi MARA, Sungai Buloh, Selangor, Malaysia

**Samardzic Janko**

Clinical Pharmacologist, Institute of Pharmacology, Clinical Pharmacology and Toxicology, Clinic of Neurology and Psychiatry for Children and Youth, Medical Faculty, University of Belgrade, Serbia

**Smirnova Daria**

Associate Professor of Psychiatry, International Centre for Education and Research in Neuropsychiatry, Samara State Medical University, Samara, Russia

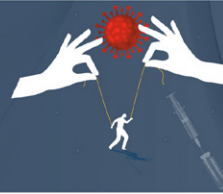

**Syunyakov Timur**

Senior Researcher, International Centre for Education and Research in Neuropsychiatry, Samara State Medical University, Samara, Zakusov Research Institute of Pharmacology, Moscow, Mental Health Clinic No. 1 n.a. N.A. Alexeev of Moscow Healthcare Department, Moscow, Russia

**Tohen Mauricio**

University Distinguished Professor and Chairman, Dept. of Psychiatry and Behavioral Sciences, University of New Mexico School of Medicine

**Vrublevska Jelena**

Assist. Professor of Psychiatry, Department of Psychiatry and Narcology, Stradins University, Institute of Public Health, Riga Stradins University, Riga Centre of Psychiatry and Narcology, Riga, Latvia

**Αβδελίδου Ευγενία**

Νευρολόγος, Επιμελήτρια Α', Νευρολογική Κλινική, ΓΝΘ Ιπποκράτειο

**Αθανασιάδης Λουκάς**

Καθηγητής Ψυχιατρικής - Ψυχοσεξουαλικότητας ΑΠΘ

**Αντωνιάδης Διομήδης**

Ψυχίατρος, Επιμελητής ΨΝΘ, Διδάκτορας Ψυχο-ογκολογίας Ιατρικής ΑΠΘ

**Αντωνοπούλου Αδαμαντία**

Κοινωνιολόγος, MSc Κλινική Ψυχική Υγεία ΑΠΘ

**Βαμβακά Μαρία**

Ψυχολόγος, MSc Κλινική Ψυχική Υγεία ΑΠΘ

**Βλάχος Ηλίας**

Διδάκτορας Ιατρικής Σχολής ΕΚΠΑ, Επιστημονικός Συνεργάτης Α' Ψυχιατρικής Κλινικής ΕΚΠΑ-Τμήμα Επείγουσας Ψυχιατρικής

**Βοϊτσιδης Παντελεήμων**

Ειδικευόμενος Ψυχιατρικής, Α' Πανεπιστημιακή Ψυχιατρική Κλινική, ΓΝΘ Παπαγεωργίου

**Γιωτάκος Ορέστης**

Ψυχίατρος, Πρόεδρος obrela, Editor: Dialogues in Clinical Neuroscience & Mental Health, Director of the campaign I care for my brain

**Γκαβανόζης Ευστάθιος**

Ειδικευόμενος Ψυχιατρικής, Γ' Πανεπιστημιακή Ψυχιατρική Κλινική, ΠΓΝΘ ΑΧΕΠΑ

**Γκούβας Νικόλαος**

Ψυχίατρος, Μέλος ΔΣ & Πρόεδρος Πληροφορικής και Καινοτόμων Τεχνολογιών, Ελληνική Ψυχιατρική Εταιρεία

**Γκούση Όλγα**

Ψυχολόγος, Παιδαγωγός MSc Κλινική Ψυχική Υγεία ΑΠΘ

**Γοργόλη Δήμητρα**

Ψυχίατρος, Ψυχαναλυτική Ψυχοθεραπεύτρια

**Δημούλας Χαράλαμπος**

Αν. Καθηγητής Τεχνολογίας των ΜΜΕ ΑΠΘ

**Διακογιάννης Ιωάννης**Καθηγητής Ψυχιατρικής ΑΠΘ, Διευθυντής  
Α' Πανεπιστημιακής Ψυχιατρικής ΑΠΘ,  
ΓΝΘ Παπαγεωργίου**Δουζένης Αθανάσιος**Καθηγητής Ψυχιατρικής -  
Ψυχοιατροδικαστικής ΕΚΠΑ**Θεοχάρης Πάτροκλος**Ειδικευόμενος Ψυχιατρικής,  
Α' Πανεπιστημιακή Ψυχιατρική Κλινική,  
ΓΝΘ Παπαγεωργίου**Καλογήρου Ευγενία**

Ψυχολόγος, MSc Κλινική Ψυχική Υγεία ΑΠΘ

**Καρακατσούλης Γρηγόριος**Ψυχίατρος, Επιμελητής Β' ΕΣΥ,  
Γ' Ψυχιατρική Κλινική ΑΠΘ, ΠΓΝΘ ΑΧΕΠΑ**Καραμύσχογλου Άννα**Νομικός, Αντιεισαγγελέας Εφετών  
Θεσσαλονίκης**Κατσαουνίδου Αναστασία**Διδάκτωρ Δημοσιογραφίας και ΜΜΕ,  
Διδάσκουσα Τμήματος Ψηφιακών Μέσων  
και Επικοινωνίας, Πανεπιστήμιο Ιονίου**Κατσάρα Κατερίνα**Ψυχολόγος, Msc Κλινική Ψυχική  
Υγεία ΑΠΘ, Γνωστική-Συμπεριφορική  
Ψυχοθεραπεύτρια (cand.), Ελληνική  
Εταιρεία Γνωστικής Ψυχοθεραπείας**Κοκκώνη Στυλιανή**Ειδικευόμενη Ψυχιατρικής,  
Α' Πανεπιστημιακή Ψυχιατρική Κλινική,  
ΓΝΘ Παπαγεωργίου**Κοσίνα Ιωάννα**

Νομικός, Δικαστική Λειτουργός

**Κουμμάτη Μιχαέλα**

Φοιτήτρια Ιατρικής ΑΠΘ

**Κουπίδης Σωτήριος**Ειδικός Ιατρός Εργασίας, Πρόεδρος  
Πανελλήνιας Ομοσπονδίας Κοινωνικών  
Συνεταιρισμών**Κυργιάκου Βασιλική**

Ψυχολόγος, MSc Κλινική Ψυχική Υγεία ΑΠΘ

**Κώνστα Αναστασία**

Επ. Καθηγήτρια Ψυχιατρικής ΑΠΘ

**Λαυρεντιάδου Αναστασία**

Ειδικευόμενη Ψυχιατρικής, ΓΝ Κατερίνης

**Λεμπούλου Αριάδνη**

Κλινική Ψυχολόγος

**Λίτσα Ιωάννα**Ψυχολόγος- Ψυχοθεραπεύτρια,  
Μεταπτυχιακή Φοιτήτρια MSc Κλινική  
Ψυχική Υγεία ΑΠΘ**Μακρίδου Άννα**Φυσικός Ιατρικής-Ακτινοφυσικός,  
Προϊσταμένη Τμήματος Ιατρικής Φυσικής,  
ΑΝΘ Θεαγένειο

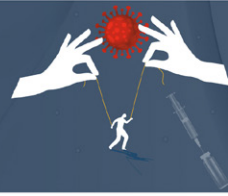
**Μαρκάκη Λίλιαν**

Ψυχίατρος - Ψυχοθεραπεύτρια, ΔΣ  
Ελληνικής Ψυχιατρικής Εταιρείας (ΕΨΕ),  
ΔΣ Ιατρικού Συλλόγου Αθηνών (ΙΣΑ)

**Μαρτέκα Χρύσα**

Αντιπρόεδρος Πανελλήνιας Ομοσπονδίας  
Κοινωνικών Συνεταιρισμών Ελλάδος

**Μητκάνη Καλυψώ**

Ειδικευόμενη Νευρολογίας, Νευρολογική  
Κλινική, ΓΝΘ Άγιος Παύλος

**Μητρόπουλος Γεώργιος**

Ψυχίατρος-Ψυχοθεραπευτής

**Μπαϊραχτάρη Βασιλική**

Ψυχολόγος, MSc Κλινική Ψυχική Υγεία ΑΠΘ

**Μπαμίδης Παναγιώτης**

Καθηγητής Ιατρικής Φυσικής και  
Πληροφορικής στην Ιατρική Εκπαίδευση  
ΑΠΘ, Διευθυντής Εργαστηρίου Ιατρικής  
Φυσικής και Ψηφιακής Καινοτομίας ΑΠΘ

**Μπικίκου Μαρία**

Ψυχολόγος, MSc Κλινική Ψυχική Υγεία  
ΑΠΘ

**Μπλέκας Απόστολος**

Ψυχίατρος, Α' Πανεπιστημιακή Ψυχιατρική  
Κλινική, ΓΝΘ Παπαγεωργίου

**Μπονώτης Κωνσταντίνος**

Επ. Καθηγητής Ψυχιατρικής Πανεπιστημίου  
Θεσσαλίας

**Μωραϊτη Βασιλική**

Εργοθεραπεύτρια, Μεταπτυχιακή Φοιτήτρια  
Msc Κλινική Ψυχική Υγεία ΑΠΘ

**Νηματούδης Ιωάννης**

Καθηγητής Ψυχιατρικής ΑΠΘ,  
Διευθυντής Γ' Ψυχιατρικής Κλινικής ΑΠΘ

**Οικονόμου Αχιλλέας**

Ψυχίατρος, Πρόεδρος Ένωσης  
Επαγγελματιών Ψυχιάτρων Ελλάδας

**Πάκας Ιωάννης**

Νομικός, Ποινικολόγος, Βιοηθικολόγος,  
Διαμεσολαβητής Αστικών και Εμπορικών  
Υποθέσεων

**Παναγιωτόπουλος Παναγιώτης**

Νομικός, Εισαγγελέας Πρωτοδικών,  
Διευθύνων Εισαγγελέας Πρωτοδικών  
Θεσσαλονίκης

**Παπαϊωάννου Μάγδα**

Επικουρική Ψυχίατρος, Γ' Πανεπιστημιακή  
Ψυχιατρική Κλινική, ΠΓΝΘ ΑΧΕΠΑ

**Παρλαπάνη Ελένη**

Επ. Καθηγήτρια Ψυχιατρικής ΑΠΘ

**Πεταλίδου Νικολέτα**

Ψυχολόγος

**Πολίτης Γιάννης**

Ιατρός, MSc Κλινική Ψυχική Υγεία

**Ρεντούμη Σταυρούλα**

Επιμελήτρια Β' ΕΣΥ, Τμήμα  
Ψυχιατροδικαστικής, ΨΝΘ

**Σακελλαρίου Ευθυμία Μαρία**

Ψυχίατρος, Επιμελήτρια Β', Ψυχιατρική  
Κλινική, ΠΓΝ Λάρισας

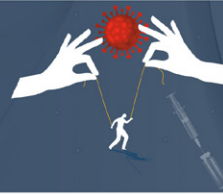
**Σαχαρίδη Παναγιώτα**

Κοινωνική Λειτουργός, Σύμβουλος  
Ψυχικής Υγείας, Θεσσαλονίκη

**Στάμος Αρχοντής**

Δημοσιογράφος Fact - Checker

**Στραβοράβδη Αικατερίνη**

Ψυχολόγος - Εκπ. Ψυχοθεραπεύτρια  
Γνωσιακής Συμπεριφορικής, MSc Κλινική  
Ψυχική Υγεία ΑΠΘ

**Σωτηροπούλου Ελένη**

Επιστημονικός Συνεργάτης Α'  
Πανεπιστημιακής Κλινικής ΕΚΠΑ

**Τζίβα Ειρήνη**

Νομικός, Αντιεισαγγελέας Εφετών

**Τσαγκαλίδου Ελένη**

Ψυχολόγος, Μεταπτυχιακή Φοιτήτρια MSc  
Κλινική Ψυχική Υγεία

**Τσακλακίδου Δόμνα**

Ψυχίατρος - Διευθύντρια ΕΣΥ, Υπεύθυνη  
Μονάδας Εξαρτήσεων, Β' Ψυχιατρική  
Κλινική ΕΚΠΑ, ΠΓΝ Αττικών,  
Γεν. Γραμματέας - Ελληνική Ψυχιατρική  
Εταιρεία

**Τσαπάκη Εύα Μαρία**

Ψυχίατρος, Διευθύντρια Κλινικής Ψυχικής  
Υγείας «Άγιος Χαράλαμπος», Ηράκλειο  
Κρήτης

**Τσιόπτσιας Γιάννης**

Επιμελητής Α' Ψυχιατρικής, Γ' Οξεία ΨΝΘ

**Φουντουλάκης Κωνσταντίνος**

Καθηγητής Ψυχιατρικής ΑΠΘ

**Φωτιάδης Πέτρος**

Ψυχίατρος, Διευθυντής ΨΤΕΠ, 424 ΓΣΝΕ

**Φωτιάδου Χρυσή**

Ψυχολόγος, MSc Κλινική Ψυχική Υγεία ΑΠΘ

**Χατζηνικολάου Φώτης**

Ιατρός - Νομικός - Ιατροδικαστής,  
Αν. Καθηγητής, Τμήμα Ιατρικής ΑΠΘ

**Χοβαρδός Κωνσταντίνος**

Ειδικευόμενος Ψυχιατρικής,  
Γ' Πανεπιστημιακή Ψυχιατρική Κλινική,  
ΠΓΝΘ ΑΧΕΠΑ



## ΓΕΝΙΚΕΣ ΠΛΗΡΟΦΟΡΙΕΣ

### ■ Ημερομηνία και τόπος διεξαγωγής

4-5 Μαρτίου 2022

Θεσσαλονίκη, ξενοδοχείο The Met

(26ης Οκτωβρίου 48, 546 27, Θεσσαλονίκη, [www.themethotel.gr](http://www.themethotel.gr))

### ■ Επίσημη γλώσσα

Οι επίσημες γλώσσες της επιστημονικής εκδήλωσης είναι η ελληνική και η αγγλική. Οι διαλέξεις των ξένων ομιλητών θα πραγματοποιούνται στα αγγλικά και δεν θα υπάρχει ταυτόχρονη μετάφραση.

### ■ Υγειονομικά πρωτόκολλα

Σύμφωνα με τα ισχύοντα υγειονομικά πρωτόκολλα, απαιτείται επίδειξη πιστοποιητικού εμβολιασμού ή πιστοποιητικού νόσησης (σε ισχύ) στη Γραμματεία πριν την είσοδο στο χώρο της επιστημονικής εκδήλωσης.

Ο αριθμός των συμμετεχόντων με φυσική παρουσία δύναται να τροποποιηθεί σε εναρμόνιση με τα ισχύοντα Υγειονομικά Πρωτόκολλα.

### ■ Πιστοποιητικό

Σε όλους τους συμμετέχοντες της επιστημονικής εκδήλωσης θα αποσταλεί ηλεκτρονικά πιστοποιητικό συμμετοχής. Για την παραλαβή του πιστοποιητικού απαιτείται η παρακολούθηση του 60% του συνολικού χρόνου του επιστημονικού προγράμματος, σύμφωνα με τη σχετική εγκύκλιο του ΕΟΦ. Δεν προσμετρώνται τα δορυφορικά συμπόσια ή δορυφορικές διαλέξεις. Τα πιστοποιητικά θα αποσταλούν μετά τη λήξη της επιστημονικής εκδήλωσης και αφού πρώτα υποβληθεί ηλεκτρονικά στη γραμματεία η αξιολόγησή της.

### ■ Οπτικά μέσα - Τεχνική γραμματεία

Η αίθουσα διεξαγωγής της εκδήλωσης θα είναι τεχνικά εξοπλισμένη για τις παρουσιάσεις μέσω Η/Υ. Το υλικό της παρουσίασης θα πρέπει να παραδίδεται στην ειδική τεχνική γραμματεία.



## ■ Δικαίωμα Συμμετοχής

Κατηγορία	Κόστος
Ειδικοί	150,00€
Άλλοι Επαγγελματίες Υγείας	30,00€
Φοιτητές	20,00€

### **Οι παραπάνω τιμές επιβαρύνονται με τον ισχύοντα ΦΠΑ 24%**

Η διαδικτυακή παρακολούθηση της επιστημονικής εκδήλωσης είναι δωρεάν για όλες τις παραπάνω κατηγορίες.

#### **Παρακολούθηση με φυσική παρουσία**

Το δικαίωμα συμμετοχής περιλαμβάνει:

- Παρακολούθηση συνεδρίου
- Πρόσβαση στην ηλεκτρονική πλατφόρμα παρακολούθησης της επιστημονικής εκδήλωσης
- Πιστοποιητικό συμμετοχής
- Επίσκεψη στον εκθεσιακό χώρο

#### **Διαδικτυακή παρακολούθηση**

Το δικαίωμα συμμετοχής περιλαμβάνει:

- Πρόσβαση στην ηλεκτρονική πλατφόρμα παρακολούθησης της επιστημονικής εκδήλωσης
- Πιστοποιητικό συμμετοχής

## ■ Επιστημονική Γραμματεία και Συντονισμός Κατερίνα Στραβοράβδη

### ■ Γραμματεία Επιστημονικής Εκδήλωσης



*Global Events*  
...makes the difference!

Διοργάνωση Συνεδρίων - Εκδηλώσεων

**Θεσσαλονίκη:** Σταδίου 50Α, 55534 Πυλαία, Θεσσαλονίκη

Τηλ.: 2310 247743, 2310 247734, Φαξ: 2310 247746, e-mail: info@globalevents.gr

**Αθήνα:** Βαλέστρα 2 & Λεωφ. Α. Συγγρού 168, 17671 Καλλιθέα, Αθήνα

Τηλ.: 210 3250260, e-mail: athens@globalevents.gr

**www.globalevents.gr**

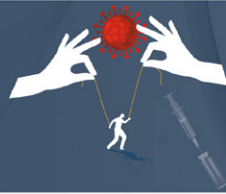

## GENERAL INFORMATION

### ■ Dates and Venue

March 4<sup>th</sup>-5<sup>th</sup> 2022

The Met hotel, Thessaloniki, Greece

(48, 26 Oktovriou Str., 546 27, Thessaloniki, [www.themethotel.gr](http://www.themethotel.gr))

### ■ Official language

English and Greek will be the official languages of the event. No simultaneous translation will be provided.

### ■ Health Protocols for physical attendance

In accordance with the existing health protocols in Greece, kindly please note that participants who wish to enter the congress area and attend the congress physically, must present a certificate of full vaccination or a valid certificate of recovery from COVID-19 to the congress secretariat upon their arrival. Concerning the COVID-safety protocols for travelers, please see details at the following link: <https://travel.gov.gr/>

### ■ Certificate of attendance

All delegates will receive the certificate of attendance. Certificates will be provided after the completion of the Scientific Program by email.

### ■ Presentations

Available visual equipment for all presentations will be through power point presentation. Presentations must be given to the technical secretariat. The use of personal computers will not be feasible.



## Registration fees

Category	Cost
Specialists	150,00€
Psychologists and Other Mental Health Professionals	30,00€
Undergraduate Students	20,00€

**The above registration fees do not include 24% VAT**

The online attendance is free.

### Physical attendance

Registration fees include:

- Admission to the scientific sessions
- Certificate of attendance
- Admission to the exhibition area

### Online attendance

Registration fees include:

- Admission to all sessions on the e-platform
- Certificate of attendance

## Scientific Secretariat and Coordination Katerina Stravoravdi

### Congress Secretariat



*Global Events*  
...makes the difference!  
Conference & Event Management

**Thessaloniki:** 50A Stadiou Str. 555 35 Pilea, Thessaloniki, Greece,  
Tel: +30 2310 247743, +30 2310 247734, Fax: +30 2310247746,  
e-mail: [info@globalevents.gr](mailto:info@globalevents.gr)

**Athens:** 2 Valestra str. & 168 A. Syngrou Av., 17671 Kallithea, Athens, Greece,  
Tel.: +30 210 3250260, e-mail: [athens@globalevents.gr](mailto:athens@globalevents.gr)

**[www.globalevents.gr](http://www.globalevents.gr)**







## ΕΥΧΑΡΙΣΤΙΕΣ | ACKNOWLEDGEMENTS

Η Οργανωτική Επιτροπή ευχαριστεί τις παρακάτω εταιρείες για τη συμβολή τους στη διοργάνωση της Επιστημονικής Εκδήλωσης.

The Organizing Committee would like to acknowledge the success of the congress to the following companies.





